

קומה 6 דירה צפונית - חלופה ב

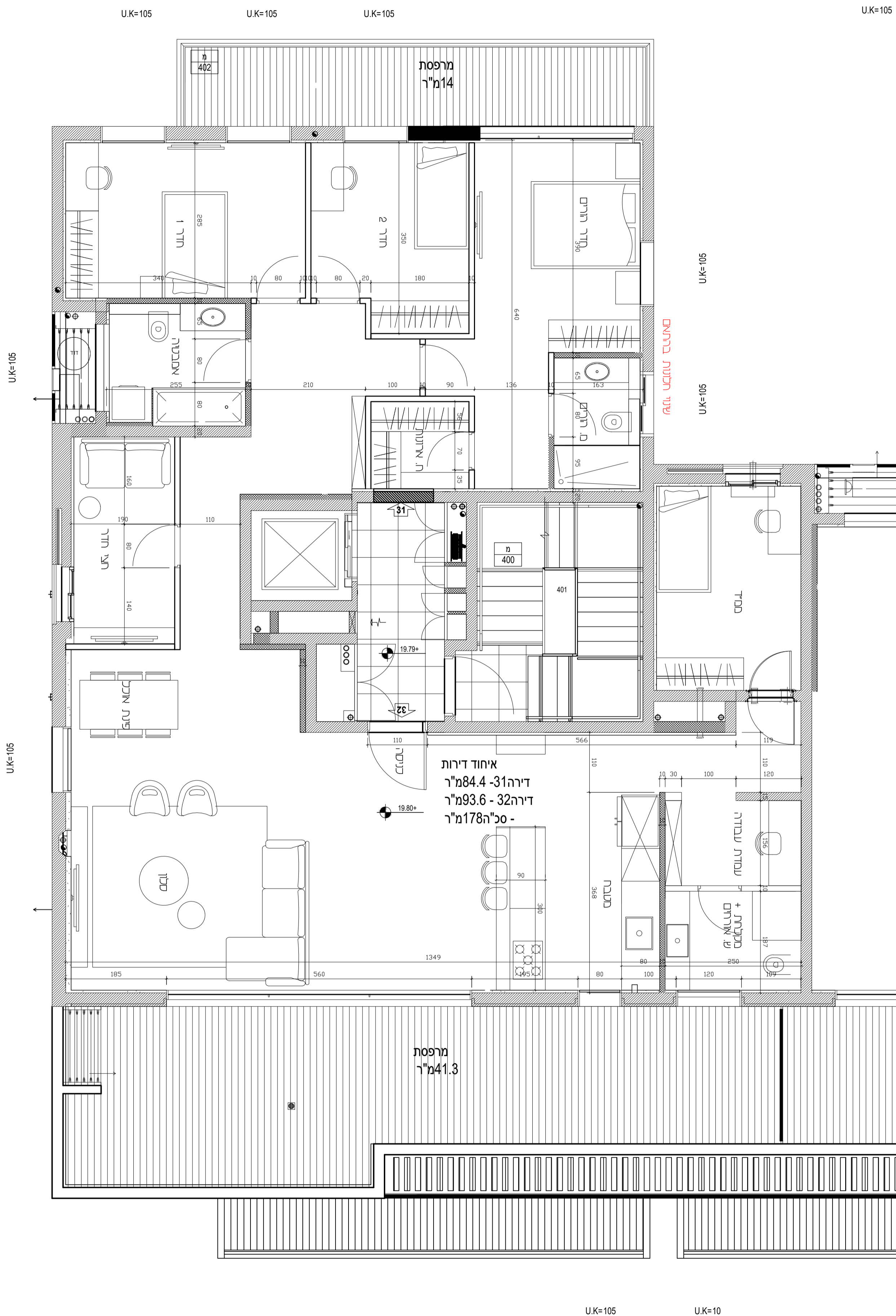

איחוד דירות
דירה 31-84.4 מ"ר
דירה 32-93.6 מ"ר
- סך הכל 178 מ"ר

מרפסת
41.3 מ"ר

קומה 6 דירה צפונית - חלופה א

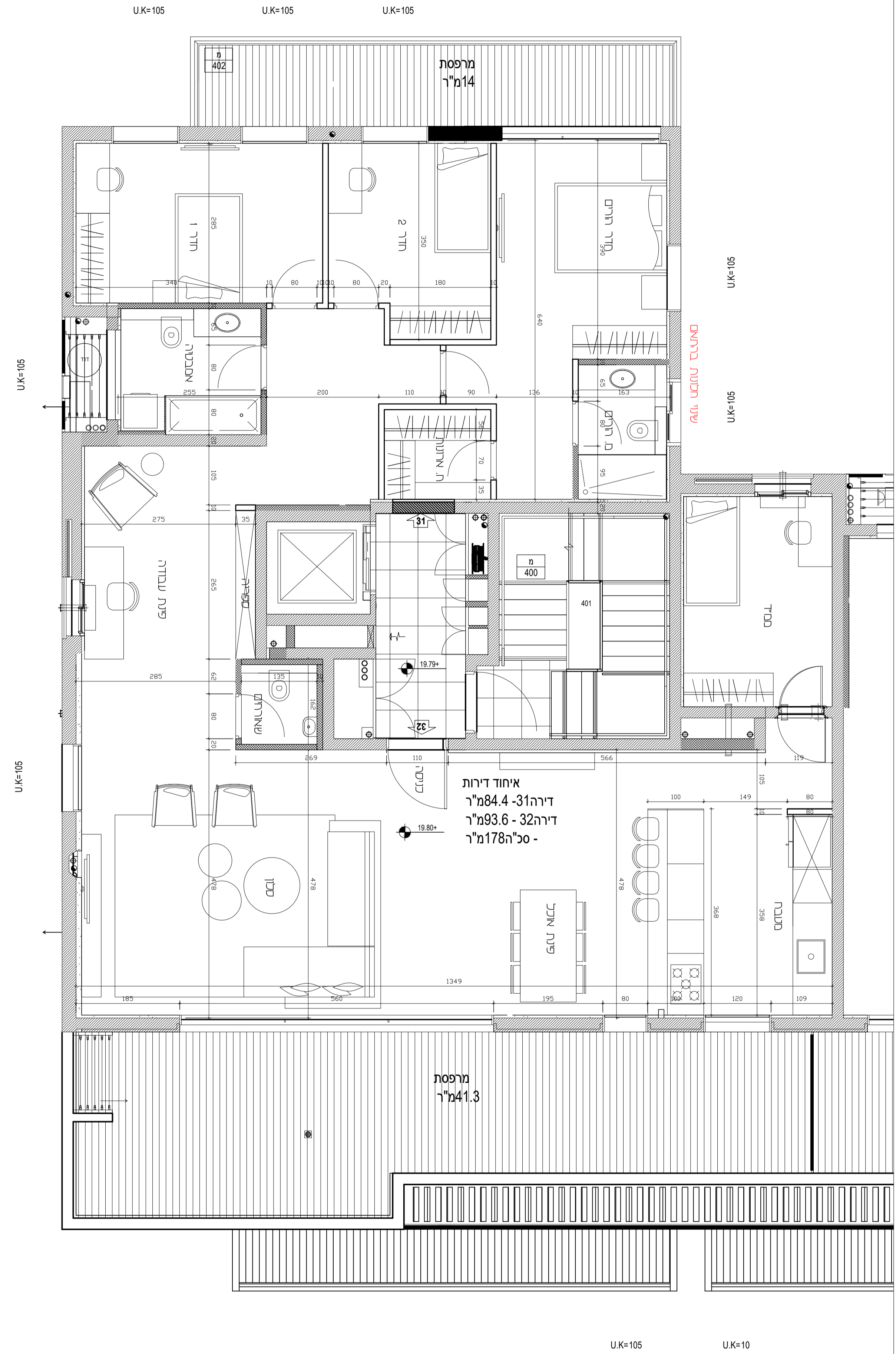

איחוד דירות
דירה 31-84.4 מ"ר
דירה 32-93.6 מ"ר
- סך הכל 178 מ"ר

מרפסת
41.3 מ"ר

YAAZ

פומבדיתא 20-22 ת"א

אין לבצע ללא קבלת היתר בניה משעם הרשות המוסמכת.

ביצוע העבודות, התכנון והתוכנית רק בכפוף ועפ"י היתר בניה ללא כל חריגות או שינויים שלא אושרו בהיתר. כל ספירה/חריגה מההיתר תהיה באחריות בעל הנכס/הסוכן/מסעמו. קבלת היתר בניה בפרט ביצוע באחריות בעל הנכס.

הערות:

התכנית הינה תכנית רעיונית לחלוקת פנים על בסיס תכנית אדריכלות של: משדר גל מרום אדריכלים התכנון הרעיוני יאושר במלואו ע"י היוזם ואדריכל הפרויקט

תפוצה ושינויים:

תפוצה	תאריך	מס' גליון	מס' מהדורה
תפוצה	09.2022	1	4
תפוצה	00.00.00		

אדריכל הפרויקט

גל מרום אדריכלים

שם הפרויקט

פומבדיתא 20-22 ת"א

תוכן הגיליון:

תכנון רעיוני קומה 6 דירה צפונית

קנה מידה:	מס' גליון:	
1:50	1	
תאריך:	מהדורה:	
10.11.2022	4	
לביצוע	למכרז	לעיון
<input type="checkbox"/>	<input type="checkbox"/>	<input checked="" type="checkbox"/>

שם הקובץ:

763_Flr_06+07_Systudio-10.11.2022_For Bar

שלומית לוי עטרי, אדריכלית ׀ 052-3204612
יעל יוסמן, מעצבת פנים ׀ 052-2899946
משרד ׀ 077-5571997 פקס ׀ 03-6849788
Yael@SYSTUDIO.CO.IL SHLOMIT@SYSTUDIO.CO.IL
WWW.SYSTUDIO.CO.IL דייווין 34 ת"א 64332

